

Red Municipal de Bibliotecas. Ayuntamiento de Gijón

Datos del año 2010



| | | |
|---|--|-----------|
| Localidad: Gijón | Responsable de la biblioteca: Ana López Valcárcel | |
| Dirección: Ateneo Obrero, 1 | | |
| Código postal: 33212 | Puestos de lectura adultos | 30 |
| Teléfono: 985181411 / 985181412 | Puestos de lectura infantiles | 22 |
| Correo electrónico: bibliotecacalzada@gijon.es | Puestos de lectura prensa | 30 |
| Año de remodelación: (apertura marzo-1987) | Puestos de mediateca | 15 |
| Superficie de las instalaciones bibliotecarias: 435,22 m2 | TOTAL | 97 |

FONDO DOCUMENTAL A 31-XII-2010

| DOCUMENTOS | FONDO A 31-XII-2009 | INCORPORACIONES | BAJAS | TOTAL |
|-----------------------|---------------------|-----------------|--------------|---------------|
| Libros | 33.246 | 2.107 | 757 | 34.596 |
| Discos | 2.716 | 156 | 139 | 2.733 |
| Archivos de ordenador | 698 | 7 | 280 | 425 |
| Videograbaciones | 2.905 | 529 | 380 | 3.054 |
| TOTAL | 39.565 | 2.799 | 1.556 | 40.808 |

PRÉSTAMOS A USUARIOS

| DOCUMENTOS | ADULTOS | INFANTILES | TOTAL |
|-----------------------|---------------|---------------|---------------|
| Libros | 26.166 | 11.426 | 37.592 |
| Discos | 3.140 | 176 | 3.316 |
| Archivos de ordenador | 542 | 91 | 633 |
| Videograbaciones | 11.903 | 1.103 | 13.006 |
| Revistas | 1.987 | 74 | 2.061 |
| TOTAL | 43.738 | 12.870 | 56.608 |

ACTIVIDADES CULTURALES

| TIPO | Nº ACTIVIDADES |
|--------------------|----------------|
| Visitas | 67 |
| Exposiciones | 118 |
| Clubs de lectura | 25 |
| Hora cuentos | 48 |
| Charlas y Talleres | 0 |
| Cursos | 16 |
| Guías de lectura | 12 |
| Publicaciones | 30 |
| TOTAL | 316 |

VISITANTES

| | |
|--|----------------|
| Visitantes hombres | 60.262 |
| Visitantes mujeres | 45.974 |
| Visitantes niños | 6.718 |
| Visitantes niñas | 8.640 |
| Visitantes adultos | 106.236 |
| Visitantes infantiles | 15.359 |
| Total visitantes/año | 121.595 |
| Total usuarios actividades/año | 3.398 |
| Total visitantes/año+usuarios/año | 124.993 |

| | | | |
|----------------------------------|--------------|--|---------------|
| Cursos mediateca | 13 | Usuarios mediateca | 19.021 |
| Usuarios cursos mediateca | 1.715 | Total usuarios mediateca+cursos mediateca | 20.736 |

DISTRIBUCIÓN DE GASTO

| | | | |
|-----------------------|--------------------|---|--------------------|
| Libros | 17.594,40 € | Publicaciones periódicas | 10.081,20 € |
| Otros soportes | 5.392,28 € | | |
| Total fondo | 22.986,68 € | Total gasto (fondo y publ. periódicas) | 33.067,88 € |

Fondos

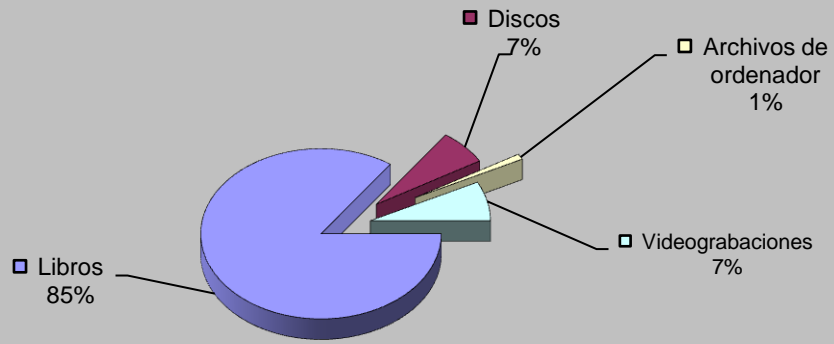

Préstamo a usuarios

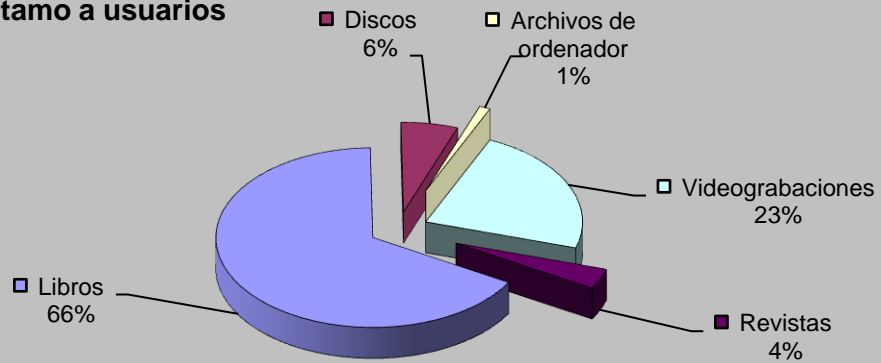

Visitantes

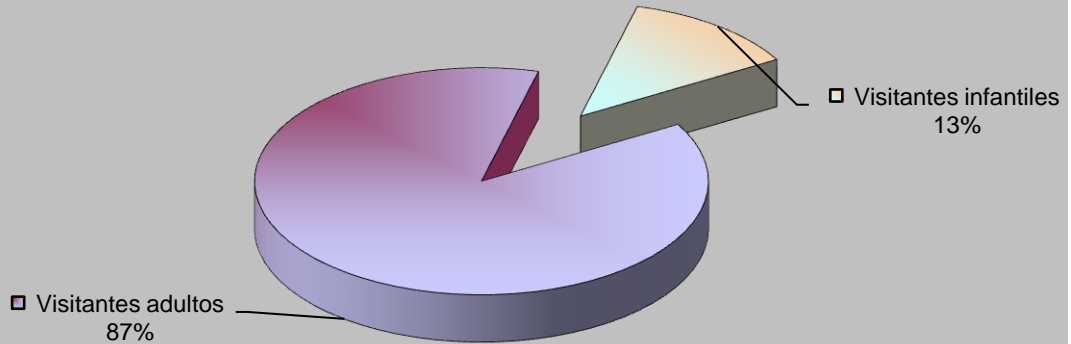

VISITANTES

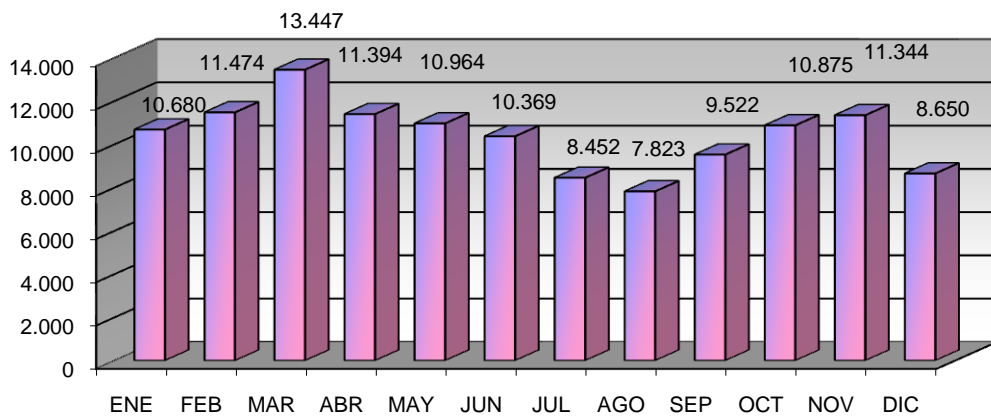

PRÉSTAMOS

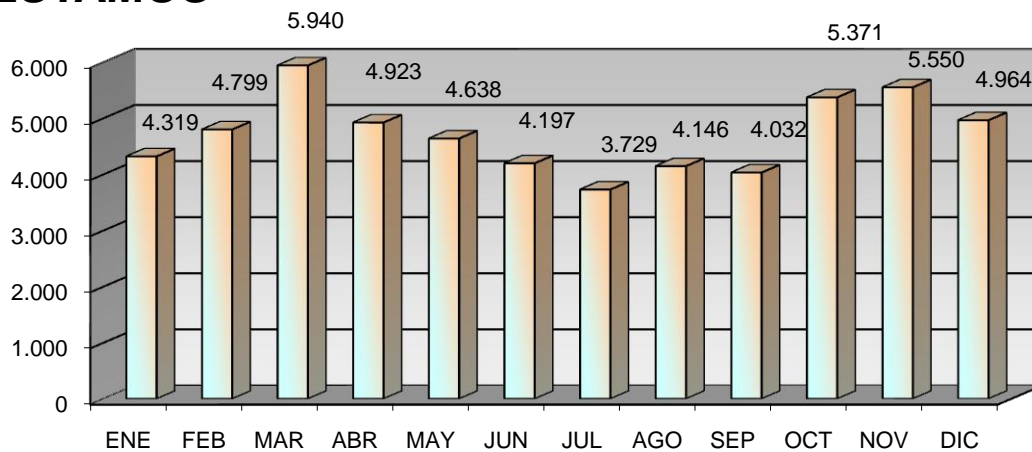

USUARIOS (INTERANUAL)

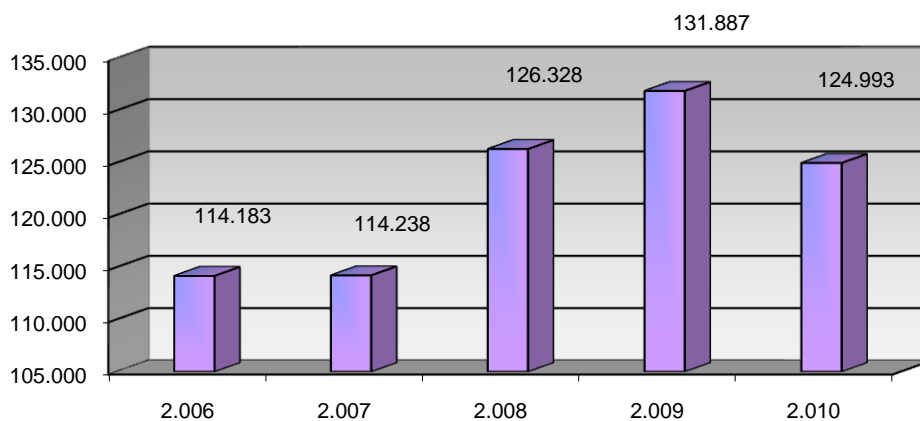

PRÉSTAMO (INTERANUAL)

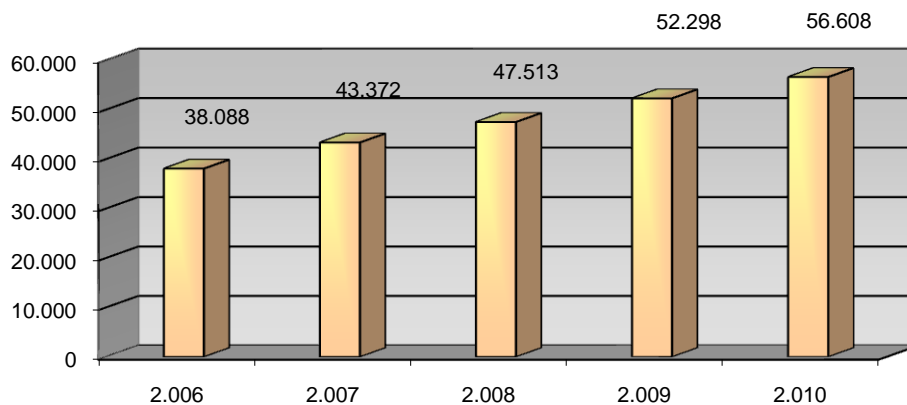

MEDIATECA (INTERANUAL)

